

# Stimmungsabfrage – Tabellen und Diagramme

## 1. Individuelle Werte

Pro Schüler werden die gepunkteten Werte jeweils tabellarisch und im Liniendiagramm angegeben. Im Diagramm sind zusätzlich für beide Kategorien Trendlinien eingefügt.

### Antonia

	"ICH-Gefühl"	"WIR-Gefühl"
18. Sep	70	16
25. Sep	18	106
02. Okt	48	12
09. Okt	11	96
16. Okt	22	74
Herbstferien		
06. Nov	56	65
13. Nov	35	58
20. Nov	31	32
27. Nov	15	52
04. Dez	93	110
11. Dez	72	174

Tab. 1. Werte für ICH- und WIR-Gefühl von Antonia

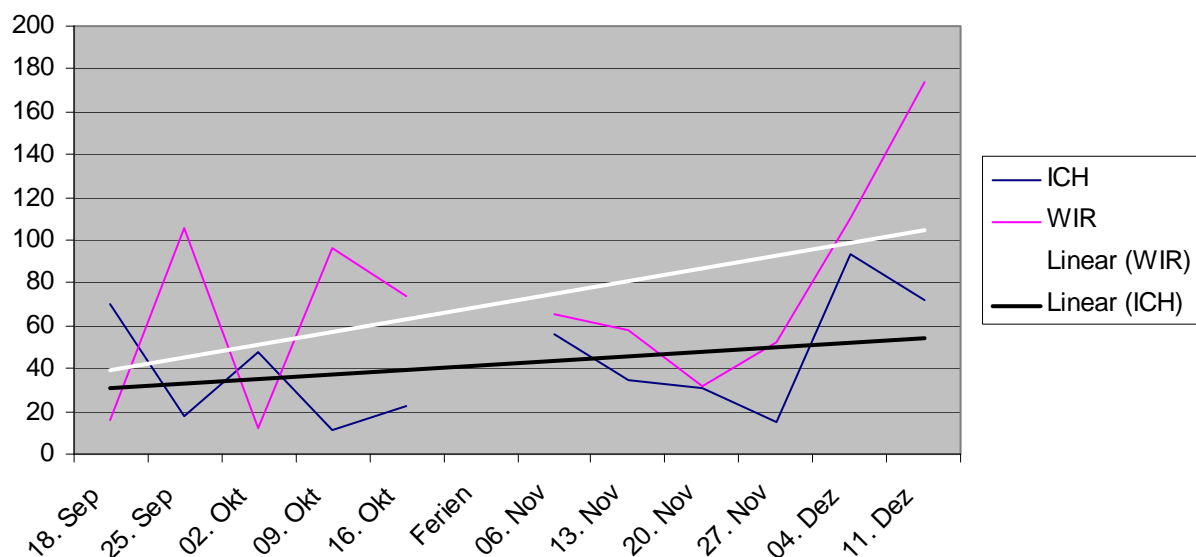

## Lukas

	"ICH-Gefühl"	"WIR-Gefühl"
18. Sep	14	107
25. Sep	41	75
02. Okt	33	53
09. Okt	72	144
16. Okt	43	72
Herbstferien		
06. Nov	77	85
13. Nov	56	61
20. Nov	72	50
27. Nov	114	46
04. Dez	72	103
11. Dez	74	175

Tab. 2. Werte für ICH- und WIR-Gefühl von Lukas



Abb. 2. Werte für ICH- und WIR-Gefühl von Lukas

### Alexej

	"ICH-Gefühl"	"WIR-Gefühl"
18. Sep	121	82
25. Sep	125	124
02. Okt	156	69
09. Okt	106	69
16. Okt	45	71
Herbstferien		
06. Nov	40	84
13. Nov	56	102
20. Nov	48	60
27. Nov	70	75
04. Dez	57	28
11. Dez	40	84

Tab. 3. Werte für ICH- und WIR-Gefühl von Alexej

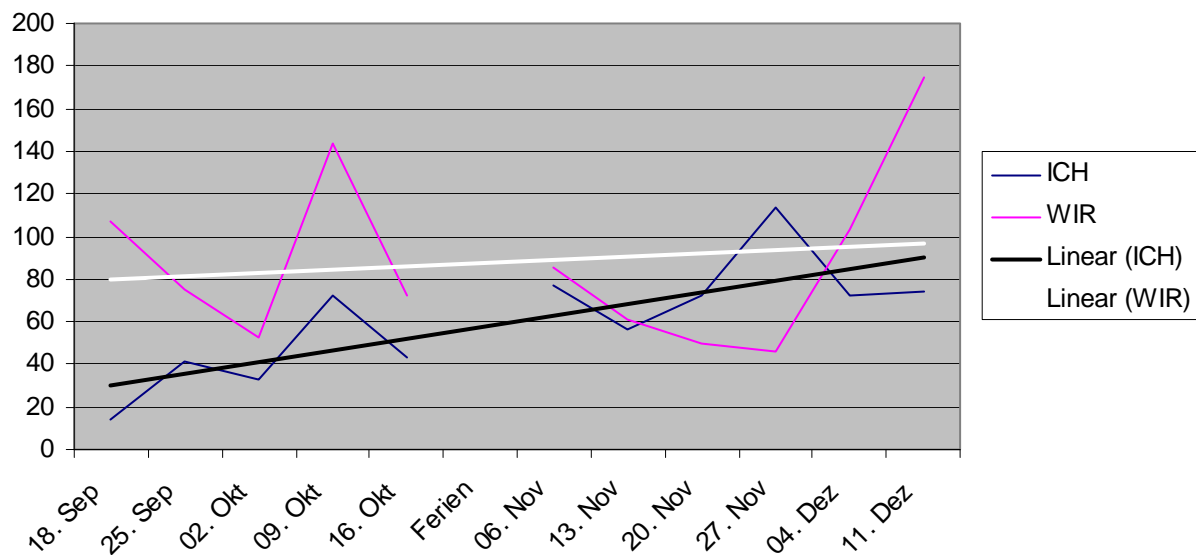

Abb. 3. Werte für ICH- und WIR-Gefühl von Alexej

## Yzgan

	"ICH-Gefühl"	"WIR-Gefühl"
18. Sep	69	94
25. Sep	14	103
02. Okt	139	120
09. Okt	73	123
16. Okt	26	73
Herbstferien		
06. Nov	107	100
13. Nov	75	35
20. Nov	42	32
27. Nov	100	44
04. Dez		
11. Dez	136	142

Tab. 4. Werte für ICH- und WIR-Gefühl von Yzgan

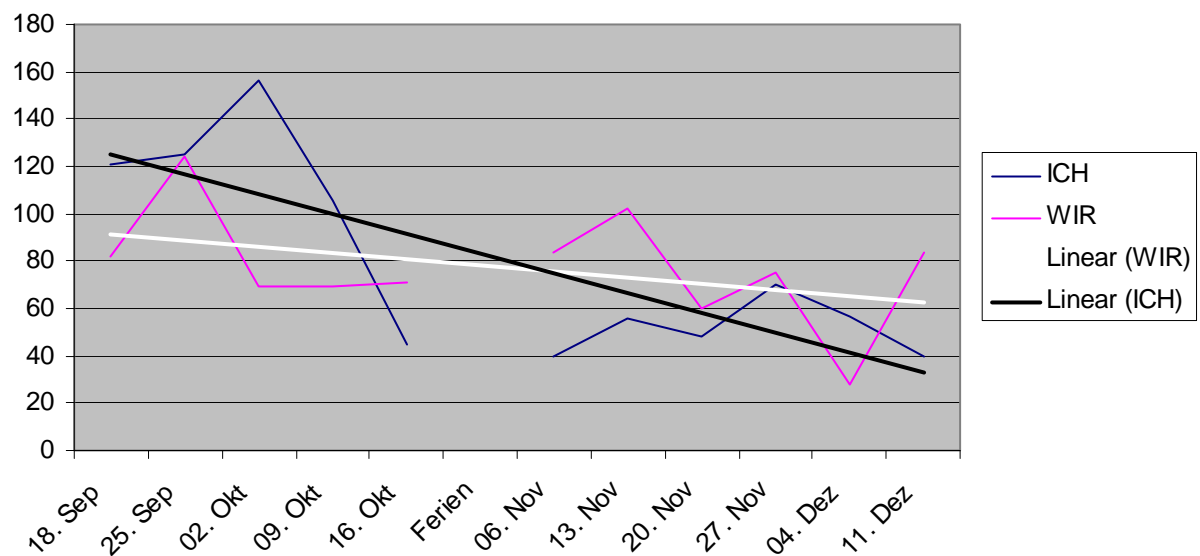

Abb. 4. Werte für ICH- und WIR-Gefühl von Yzgan

## Annika

	"ICH-Gefühl"	"WIR-Gefühl"
18. Sep	11	58
25. Sep	11	11
02. Okt	13	10
09. Okt	45	33
16. Okt	67	90
Herbstferien		
06. Nov		
13. Nov	56	65
20. Nov	35	45
27. Nov	43	44
04. Dez	119	68
11. Dez	157	109

Tab. 5. Werte für ICH- und WIR-Gefühl von Annika

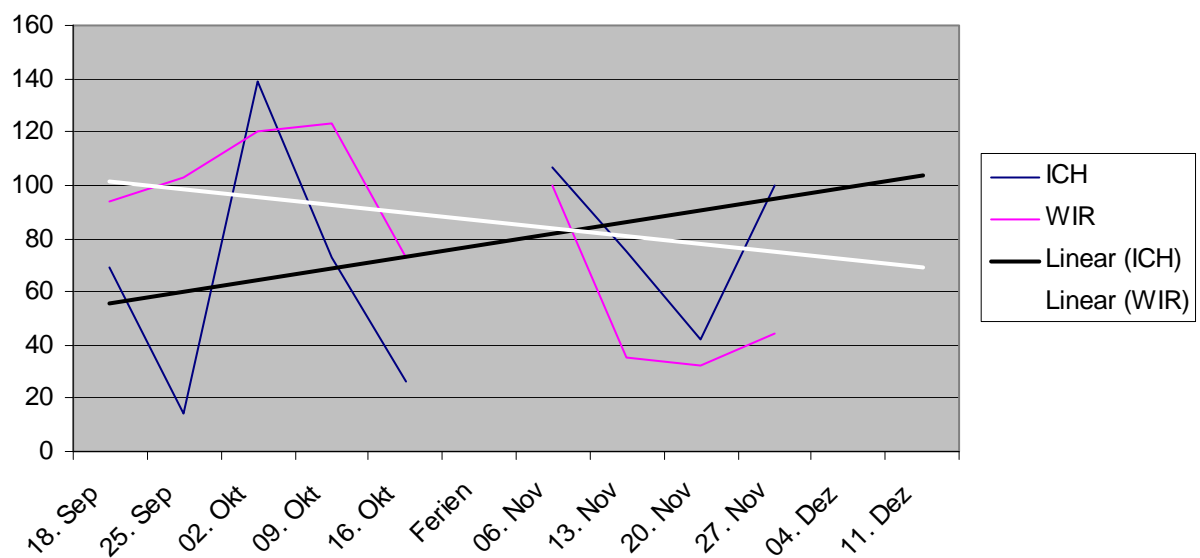

Abb. 5. Werte für ICH- und WIR-Gefühl von Annika

## Maike

	"ICH-Gefühl"	"WIR-Gefühl"
18. Sep	105	43
25. Sep	56	89
02. Okt	41	43
09. Okt	95	145
16. Okt	90	96
Herbstferien		
06. Nov	83	70
13. Nov	47	54
20. Nov	103	61
27. Nov	93	71
04. Dez	152	124
11. Dez	100	141

Tab. 6. Werte für ICH- und WIR-Gefühl von Maike

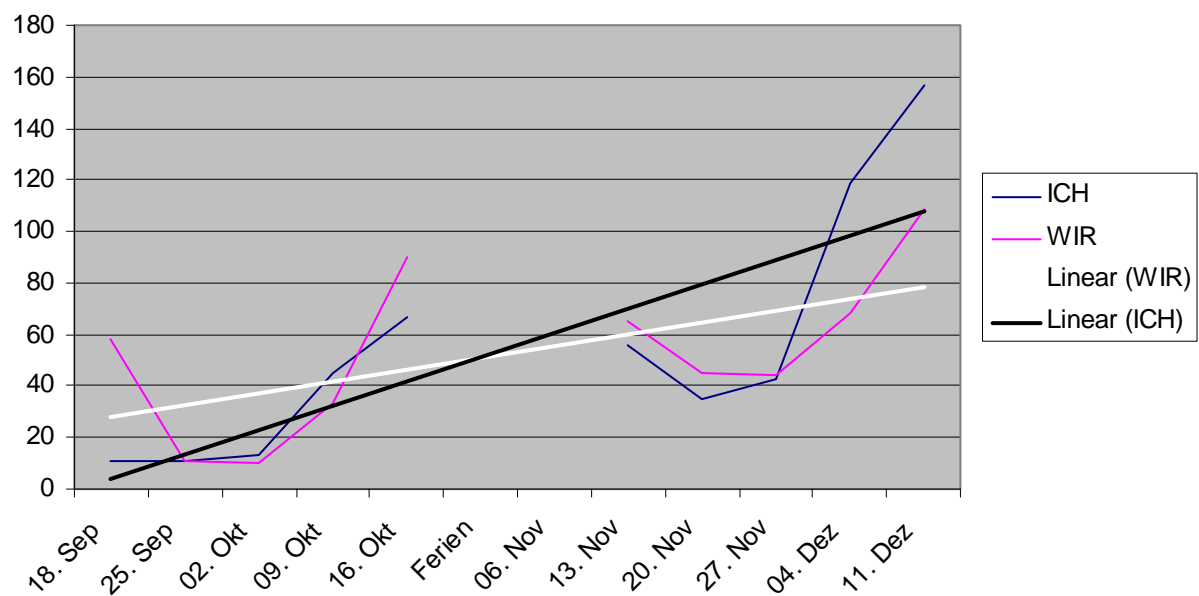

Abb. 6. Werte für ICH- und WIR-Gefühl von Maike

## 2. Gruppenbild

Aus Platzgründen sind die Namen der Schüler (Antonia, Lukas, Alexej, Yzgan, Annika und Maike) abgekürzt. In den beiden rechten Spalten stehen fett gedruckt der Mittelwert (MW) über alle Schüler je Interventionseinheit sowie die dazu gehörige Standardabweichung (SD).

### Ich-Gefühl

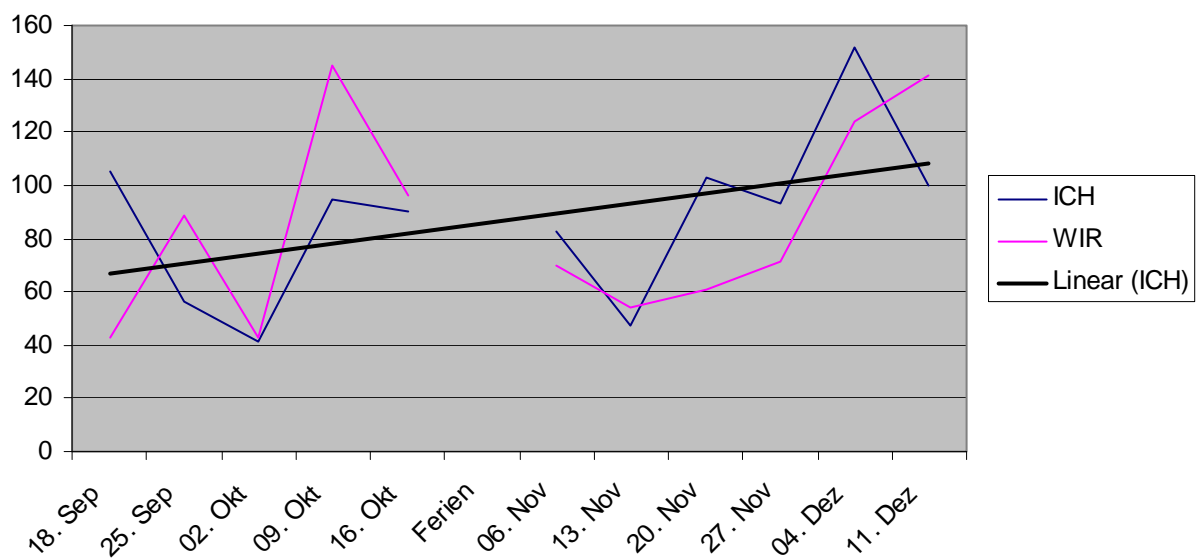
Gepunktet wurde: So geht es mir gerade

"ICH-Gefühl"	Ant.	Luk.	Alex.	Yzg.	Ann.	Mai.	MW	SD
18. Sep	70	14	121	69	11	105	<b>65</b>	<b>41,42</b>
25. Sep	18	41	125	14	11	56	<b>44,17</b>	<b>39,54</b>
02. Okt	48	33	156	139	13	41	<b>71,67</b>	<b>54,90</b>
09. Okt	11	72	106	73	45	95	<b>67,00</b>	<b>31,59</b>
16. Okt	22	43	45	26	67	90	<b>48,83</b>	<b>23,50</b>
Herbstferien	.	.	.	.	.	.	.	.
06. Nov	56	77	40	107	.	83	<b>72,60</b>	<b>23,02</b>
13. Nov	35	56	56	75	56	47	<b>54,17</b>	<b>11,99</b>
20. Nov	31	72	48	42	35	103	<b>55,17</b>	<b>25,12</b>
27. Nov	15	114	70	100	43	93	<b>72,50</b>	<b>34,35</b>
04. Dez	93	72	57	.	119	152	<b>98,60</b>	<b>33,87</b>
11. Dez	72	74	40	136	157	100	<b>96,50</b>	<b>39,86</b>

Tab. 7. metrisch quantifizierte Punktantworten zum "Ich-Gefühl"

Die folgenden Liniendiagramme (Abb. 7 und 8) bilden diese Werte noch einmal ab. Dabei ist zu beachten, dass bei diesem Verfahren eine positive Antwort mit einem niedrigen Wert gepunktet wurde, hohe Werte stellen folglich ein 'ungutes' Gefühl dar. Der höchste mögliche Wert liegt bei 220 (mm).

Die weiße Linie kennzeichnet den Mittelwert unter den Schülern.



Abb. 7. Punktantworten der Schüler zum "Ich-Gefühl" (weiße Linie = Mittelwert)

## Wir-Gefühl

Gepunktet wurde: So wohl fühle ich mich gerade in dieser Klasse

"WIR-Gefühl"	Ant.	Luk.	Alex.	Yzg.	Ann.	Mai.	MW	SD
18. Sep	16	107	82	94	58	43	<b>66,67</b>	<b>31,12</b>
25. Sep	106	75	124	103	11	89	<b>84,67</b>	<b>36,23</b>
02. Okt	12	53	69	120	10	43	<b>51,17</b>	<b>37,31</b>
09. Okt	96	144	69	123	33	145	<b>101,67</b>	<b>40,70</b>
16. Okt	74	72	71	73	90	96	<b>79,33</b>	<b>9,86</b>
Herbstferien	.	.	.	.	.	.	.	.
06. Nov	65	85	84	100	.	70	<b>80,80</b>	<b>12,35</b>
13. Nov	58	61	102	35	65	54	<b>62,50</b>	<b>20,07</b>
20. Nov	32	50	60	32	45	61	<b>46,67</b>	<b>11,74</b>
27. Nov	52	110	75	95	44	71	<b>74,50</b>	<b>22,84</b>
04. Dez	110	103	28	.	68	124	<b>86,60</b>	<b>34,63</b>
11. Dez	174	175	84	142	109	141	<b>137,50</b>	<b>32,78</b>

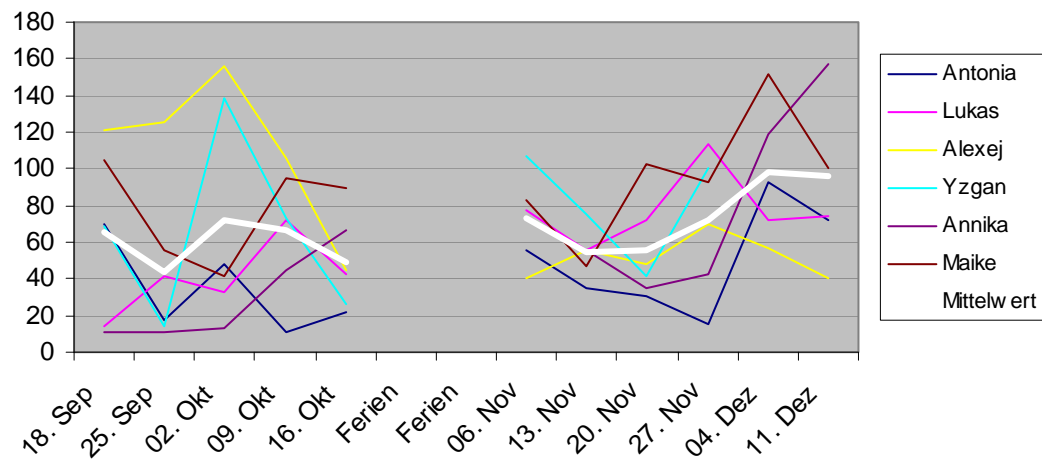
Tab. 8. metrisch quantifizierte Punktantworten zum "Wir-Gefühl"



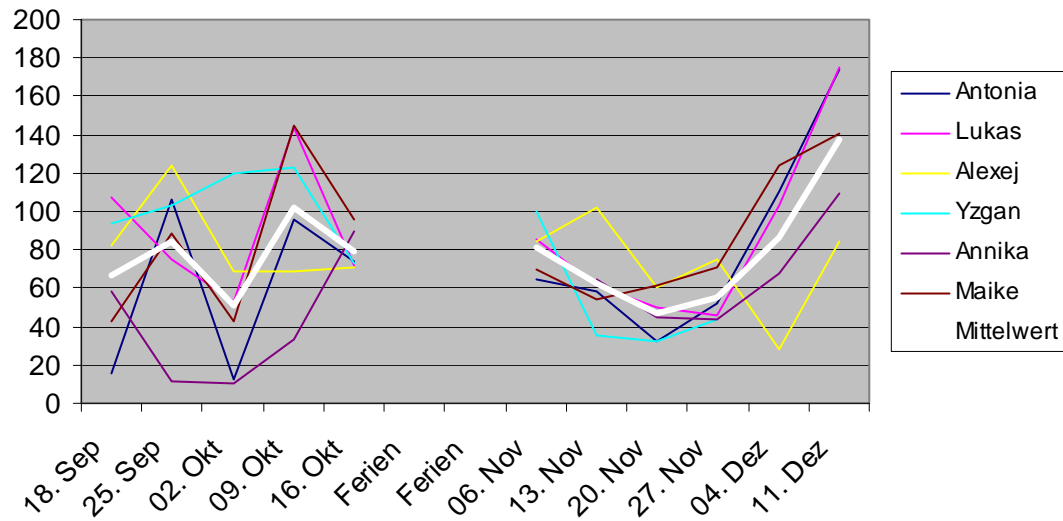

Abb. 8. Punktantworten der Schüler zum "Wir-Gefühl" (weiße Linie = Mittelwert)